

แบบฟอร์มขอส่งพนักงานเข้าอบรมรถยก (Forklift Training Requisition Form)

ชื่อบริษัท (Company)

ที่อยู่ (Address)

Tel..... Fax.....

ผู้ประสานงาน Contact person..... Mobile..... E-mail.....

1.วัตถุประสงค์ (Objective)

- เพื่อยืดอายุใช้งานรถยกให้มีระยะเวลาที่ยาวนาน(Forklift Operation and maintenance)
- เพื่อให้เกิดความปลอดภัยในการทำงาน และลดอุบัติเหตุจากการขับขี่ใช้งานรถยก(Safety Driving)
- เพื่อส่งเสริมมาตรฐานการใช้งานรถยกอย่างถูกวิธี(Operation standard)

2.มีรถยกยี่ห้อโคมัตสึทั้งหมดKOMATSU FORKLIFT..... คัน

รุ่นรถยก (Model)..... หมายเลขตัวรถยก (Serial Number)..... (คันใหม่ล่าสุด)

3.จำนวนผู้เข้าอบรม(Number of Participants)..... คน (person) การศึกษา (Education).....

(ไม่เกิน 5 คน/1 รุ่น maximum. 5 persons/course)

4.วันที่ต้องการอบรม(Training date required) สถานที่อบรม Asia Training & Demonstration Center

NO. NAME

NO. NAME

1.

4.

2.

5.

3.

5. กรุณาส่งแบบฟอร์มตอบรับก่อนกำหนดวันฝึกอบรม 15 วัน พร้อมส่ง E-mail หรือแฟกซ์สำเนาเอกสารการโอนค่าใช้จ่ายอบรม

(Please send complete requisition and pay-in slip 15 days before date of training)

แผนอบรมประจำปี Training Schedule 2016-2017 (Driver's Safety Training Course 1 Days Participants maximum 15 person/cour)

Date of Training																							
2017															2018								
Apr	May	Jun	Jul	Aug	Sep	Oct	Nov	Dec	Jan	Feb	Mar												
20	27	18	25	15	22	13	20	17	24	14	21	12	19	16	23	14	21	18	25	15	22	15	22

ลงชื่อผู้ขออบรมCustomer's signature.....

ตัวบรรจงCustomer's name(.....)

ตำแหน่งPosition.....

วันที่Date.....

เลขประจำตัวผู้เสียภาษีอากร0115550009501 สำนักงานใหญ่

28/9 หมู่3 ถ.บางนา-ตราด กม.23 ต.บางเสาธง อ.บางเสาธง จ.สมุทรปราการ 10570 โทร : 02663-2679-82 แฟกซ์ : 02 663-2664

28/9 Moo 3 Bangna-Trad Km.23 Bangnasothon Samutprakarn 10570 Tel : 02 663-2679-85 Fax : 02 663-2664

www.bkforklift.com E-mail somporn-c@bkforklift.com

กำหนดการอบรม การใช้ และ บำรุงรักษารถยกเพื่อความปลอดภัย

FORKLIFT OPERATION MAINTENANCE AND SAFETY

8.30 - 9.00 น.	ลงทะเบียนอบรม(Register)
9.00 - 9.10 น.	การแนะนำสถานที่ATDC (ATDC outline presentation)
9.10 - 9.30 น.	เดินชมสถานที่ (Facility Tour)
9.30 - 10.30 น.	ความรู้พื้นฐานรถยก และ กฎข้อปฏิบัติในการใช้รถยกอย่างปลอดภัย (Basic knowledge and procedure for safe driving)
10.30 - 10.40 น.	พักเบรก(Coffee Break)
10.40 - 11.45 น.	การตรวจเช็คก่อน-หลังใช้งาน และบำรุงรักษาสำหรับผู้ใช้รถยก (Checking-up and preventive maintenance)
11.45 - 12.45 น.	พักรับประทานอาหาร (Lunch)
12.45 - 13.15 น.	ทดสอบภาคทฤษฎี (Theory test)
13.15 - 14.30 น.	ฝึกซ้อมขับรถยกอย่างถูกวิธี(Practice)
14.30 - 14.40 น.	พักเบรก(Coffee Break)
14.40 - 15.50 น.	ทดสอบภาคปฏิบัติ (Practical Test)
15.50 - 16.00 น.	สรุป และ ปิดการอบรม (briefing)

พร้อมรับประกาศนียบัตรรับรองการฝึกอบรมรถยกโคมัตสึจากทาง บริษัท บางกอกโคมัตสึ ฟอรัคลิฟท์ จำกัด

รายละเอียดค่าอบรม

Trainee Group	Cost /Person	VAT 7%	Total amount
1.มีรถยกใหม่ New Komatsu Forklift truck	free	free	free
2.รถยกไม่เกิน 3ปี Komatsu Forklift truck (1-3 Year)	1000	70	1070
3.บุคคลทั่วไป General Personal	1200	84	1284

การชำระเงิน : สามารถโอนธนาคารตามตารางด้านล่าง จากนั้น ส่งหลักฐานการโอนเงินพร้อมสำเนาหักภาษี ณ ที่จ่าย ทางแฟกซ์ หรือ E-Mail เลขประจำตัวผู้เสียภาษีอากร0115550009501 สำนักงานใหญ่

ธนาคาร	ชื่อบัญชี	สาขา	เลขที่บัญชี	ประเภทบัญชี
กรุงเทพ	บ.บางกอกโคมัตสึ ฟอรัคลิฟท์ จก.	บางนา	130-716-052-1	สะสมทรัพย์
ไทยพาณิชย์	บ.บางกอกโคมัตสึ ฟอรัคลิฟท์ จก.	เมืองใหม่ บางพลี	320-479-448-3	สะสมทรัพย์
กสิกรไทย	บ.บางกอกโคมัตสึ ฟอรัคลิฟท์ จก.	บางนา-ตราด กม. 4	731-258-255-9	สะสมทรัพย์

สามารถติดต่อสอบถามรายละเอียดเพิ่มเติมได้ที่

Please contact for more information

For more information 085 458-5687, 0-2663-2679 - 82 ส่วนฝึกอบรม รถยกโคมัตสึ

www.bkforklift.com, somporn-c@bkforklift.com

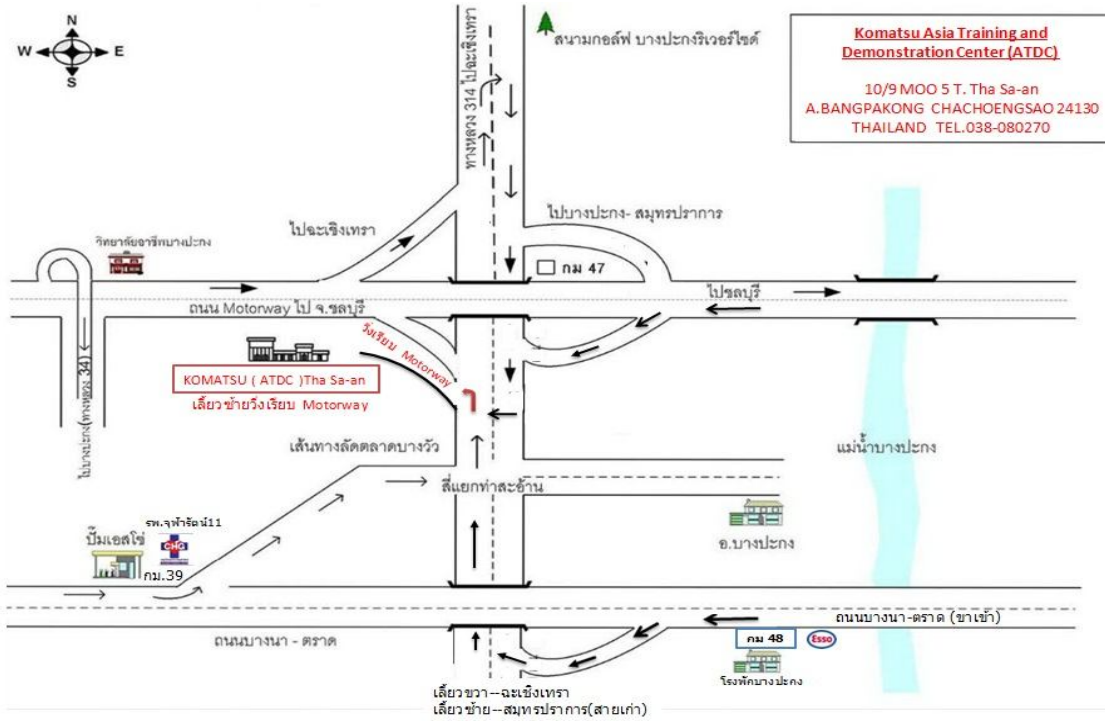

28/9 หมู่3 ถ.บางนา-ตราด กม.23 ต.บางเสาธง อ.บางเสาธง จ.สมุทรปราการ 10570 โทร : 02663-2679-82 แฟกซ์ : 02 663-2664

28/9 Moo 3 Bangna-Trad Km.23 Bangnasothon Samutprakarn 10570 Tel : 02 663-2679-85 Fax : 02 663-2664

www.bkforklift.com E-mail somporn-c@bkforklift.com